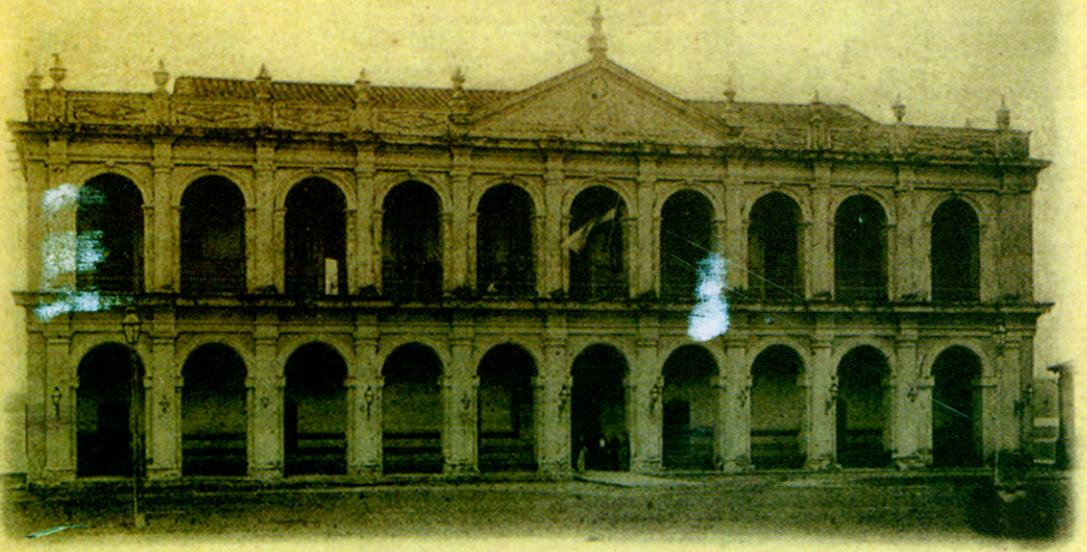

Asuncion. Palacio del Congreso.

José Fresen, Fotógrafo y Editor, San Bernardino.

PATRIM
CULTURAL

As

Este era o velho
O novo já não
é tão bonitinho

XU.

El Palacio Legislativo aún conservaba los piñones en las terminaciones al término de la Guerra del Chaco (1932-1935). Asunción - Paraguay.
House of Representatives of Asunción.
(Colección: Javier Yubi)

LA LECHUZA S.R.L.

Editado por el Centro de Conservación del Patrimonio Cultural. 1997 - J.E.O'Leary Nº 1

XABIER VILA-COIA
APARTADO Nº 26
28080 - MADRID
SPAIN